

第3章 基本操作

この章では、電子入札システムの基本的な操作について説明します。

- 3. 1 電子入札システムにログインする場合
- 3. 2 調達案件一覧を表示する場合
- 3. 3 通知書等を確認する場合
- 3. 4 案件概要を表示する場合
- 3. 5 状況確認画面を表示する場合

電子入札システムの画面の遷移

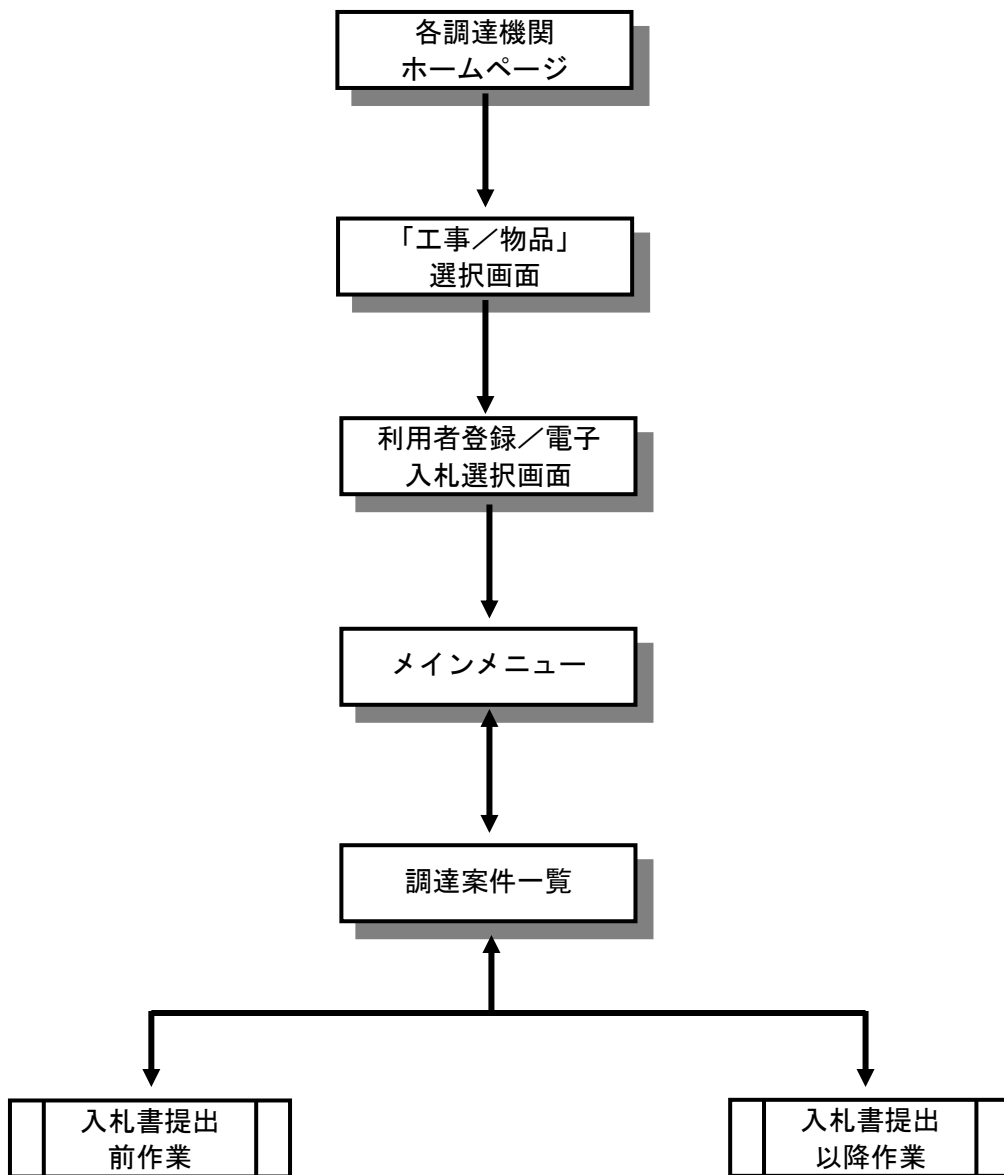

3. 1 電子入札システムに ログインする場合

3. 1 電子入札システムにログインする場合

工事、コンサル／物品、役務選択

各調達機関のホームページより電子入札システムへ遷移できます。

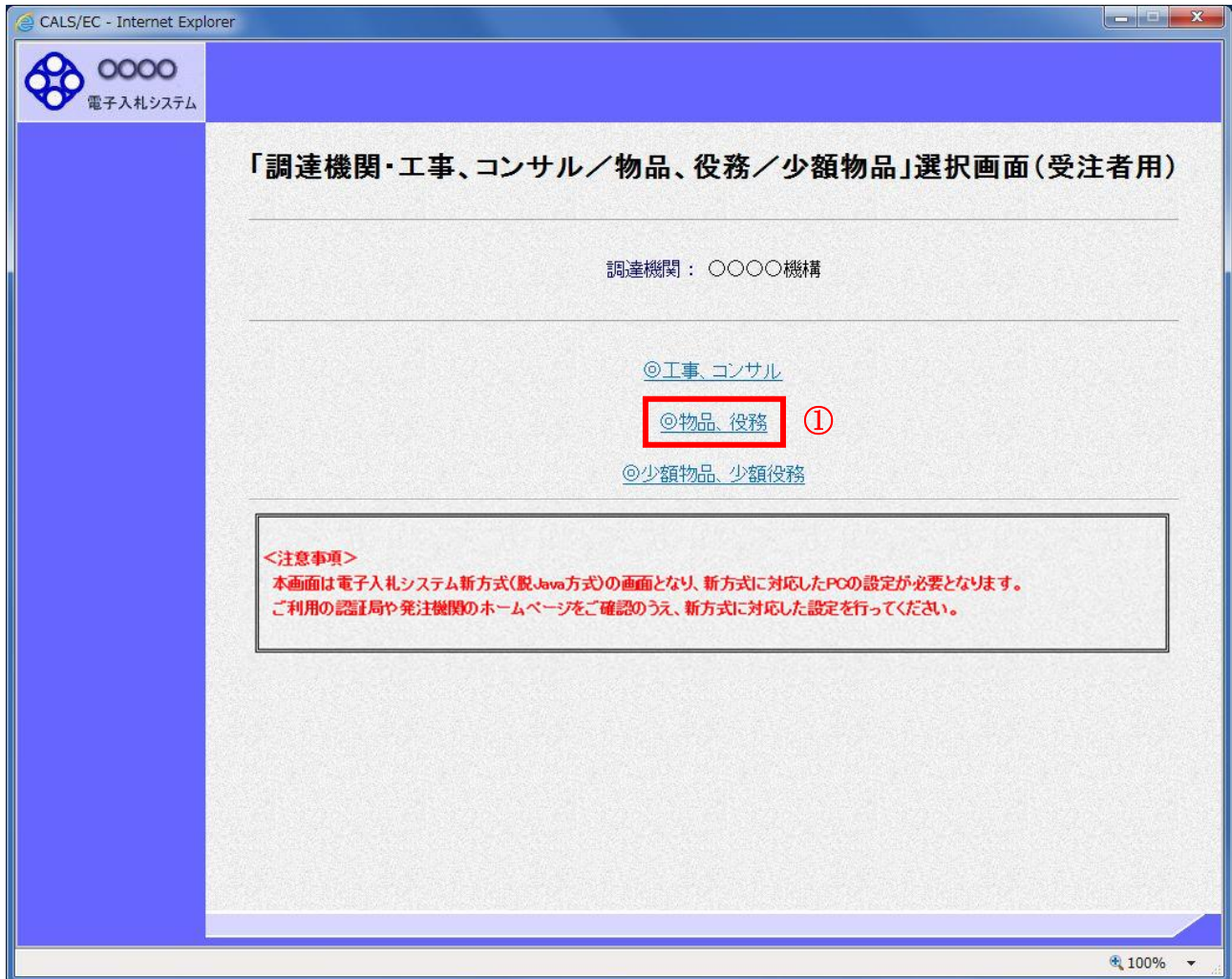

操作説明

◎物品、役務①を選択します。

利用者登録／電子入札選択

「利用者登録」と「電子入札システム」の選択を行う画面です。

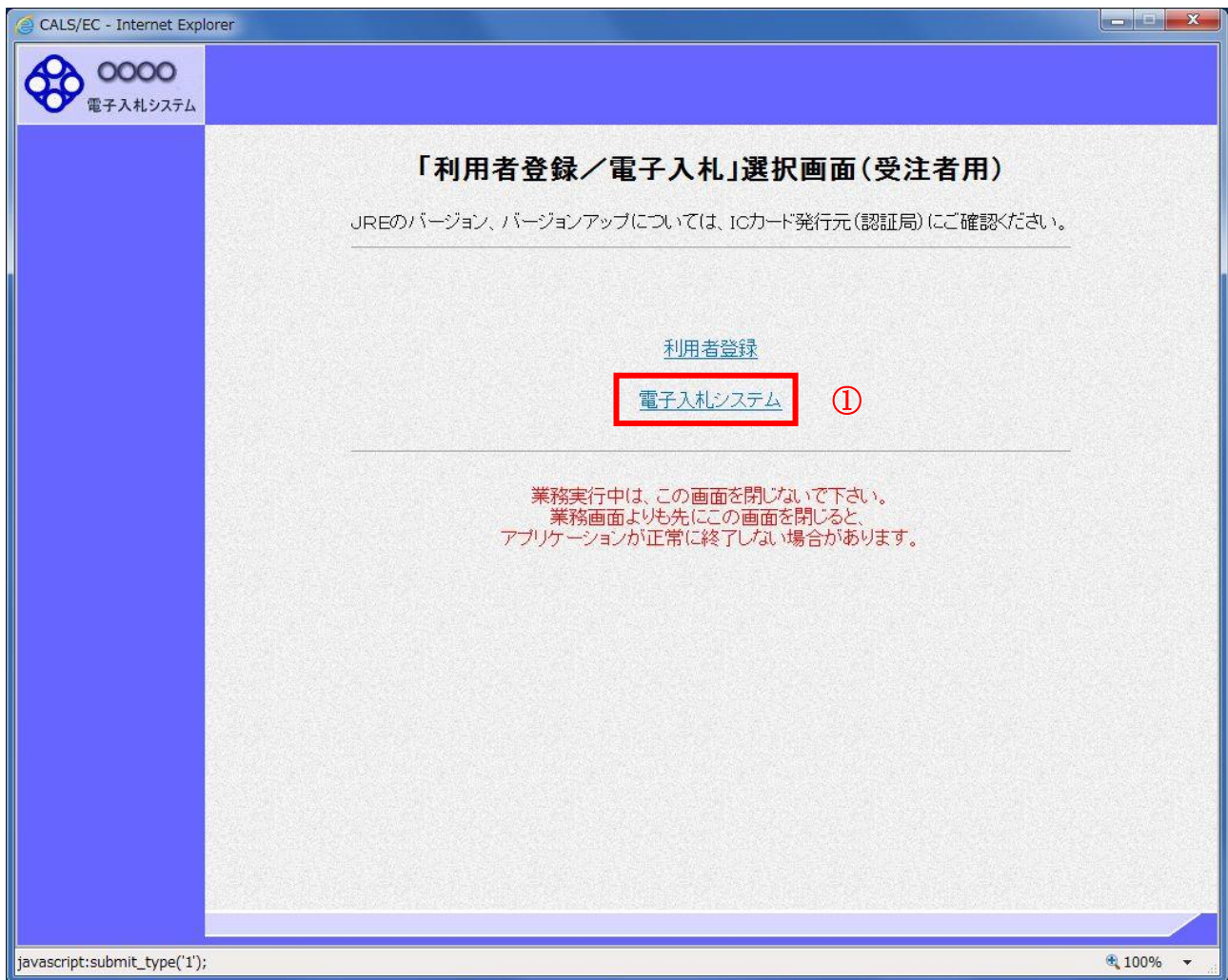

操作説明

電子入札システム①をクリックします。

メインメニューの表示

電子入札システムの受注者機能を起動します。

また、この画面から入札情報公開システムを開くことができます。

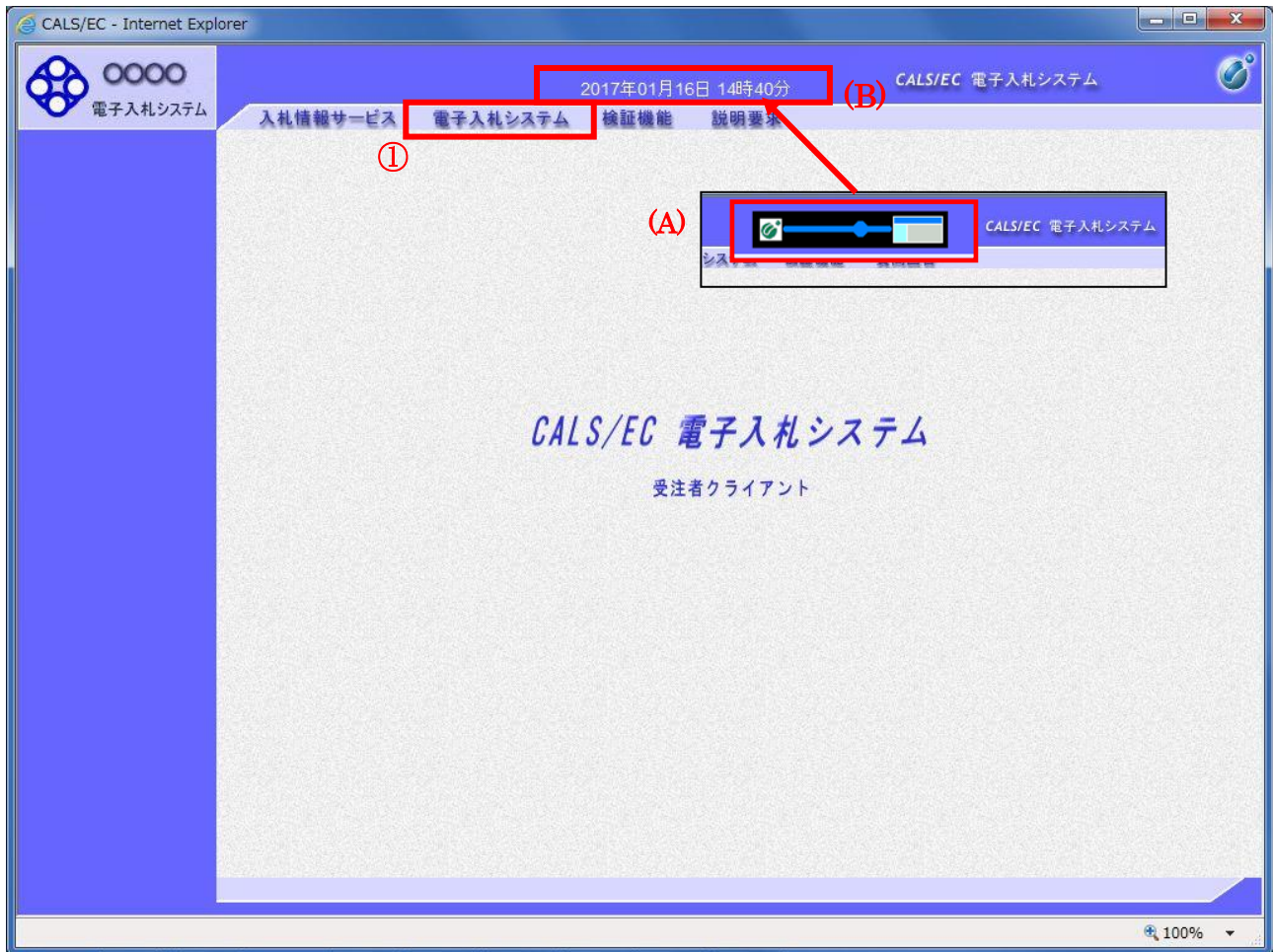

操作説明

中央上部(A)の表示が『〇〇〇〇年〇〇月〇〇日〇〇時〇〇分』(B)の表示に変わるのを確認します。(※(B)の時刻が表示されるまで操作しないでください)

(B)の時刻を表示したのを確認後、**電子入札システム①**をクリックします。
入札情報サービス②をクリックすると入札情報公開システムを開きます。

IC カード PIN 番号入力

PIN番号を入力してください。

PIN番号: ①

担当者:

② OK キャンセル

操作説明

IC カードをカードリーダーに差し込み、「PIN 番号」①に IC カードの PIN 番号を入力し OK ボタン②をクリックします。※ 1

項目説明

PIN 番号：使用する IC カードの PIN 番号を入力します。(PIN 番号とは暗証番号のことです)
担当者：入力不要です。

※PIN 番号は半角英数字であり、入力した文字は“*”で表示されます。

(例) 入力：0000 → 表示：****

入力間違いの無い様ご注意ください。

※ 1 ログイン時や画面遷移をする際に下記メッセージが表示されます。
本メッセージが表示されている間は操作しないでください。

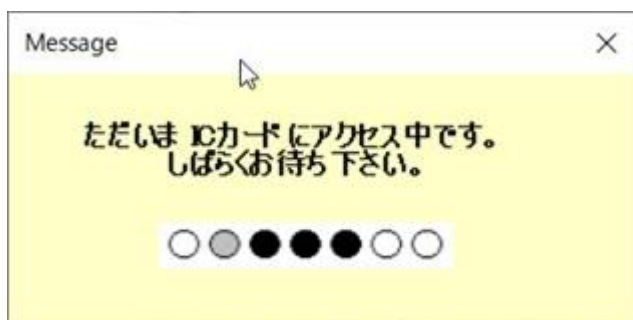

調達案件の検索

案件の検索条件を設定する画面です。

操作説明

案件の検索条件①を設定し、検索ボタン②を押下することにより、案件の一覧画面を表示します。

項目説明

- 検索ボタン : 検索条件①に設定された条件で調達案件を検索します。
- <ボタン : 前ページのデータを表示します。
- >ボタン : 次ページのデータを表示します。

(検索条件項目)

- 契約管理番号 : 調達案件の契約管理番号を入力します。(完全一致検索のみ)
- 案件番号 : 調達案件の案件番号を入力します。(部分検索可※②)
※「契約管理番号または調達案件番号のみの場合はチェックしてください」をチェックした場合、18桁必須となります。
- 案件名称 : 調達案件の案件名称を入力します。(部分検索可※②)
- 入札方式 : 調達案件の入札方式を指定します。
- 進捗状況 (登録・審査) : 調達案件の進捗状態を指定します。
- 結果登録済み非表示 : 結果登録済みの案件を検索対象とするか、検索対象外とするかを選択できます。
チェックをした場合、優先案件および進捗状況で指定した条件に加え、結果登録済みの案件が検索対象外となります。

案件担当部署	: 調達案件の担当部署を指定します。
入札書締切日時	: 調達案件の入札書締切期限に対する検索範囲を入力します。
開札日時	: 調達案件の開札日時に対する検索範囲を入力します。
表示件数	: 調達案件を画面に一度に表示する案件数を選択できます。
案件表示順序	: 調達案件の表示順序を指定します。

※①上記項目において、空欄の項目は、その条件は指定されていないものとみなされ、すべて表示されます。

※②(部分検索可)の項目は、名称などの文字列中に含まれる一部分の文字を検索することができます。文字は文字列のどこにあっても検索できます。

3. 2 調達案件一覧を表示する場合

3. 2 調達案件一覧を表示する場合

調達案件一覧の表示

検索画面で設定した条件に該当する案件情報の一覧を表示する画面です。

No.	特定調達案件	案件名称	進捗状況	証明書等 提案書等	入札書 見積書	辞退届	辞退申請 書	通知書	状況確認
1		OΔ□物品案件01	案件登録済み	提出					
2		OΔ□指名案件01	入札書/ 見積書受付中					表示 未参照有り	表示

The '表示' (Display) buttons in the '通知書' (Notification) column are highlighted with a red box and labeled with a circled '1'.

操作説明

①の各ボタンをクリックすることで、通知書の表示などを行います。

項目説明

- 検索ボタン : 検索条件①に設定された条件で調達案件を検索します。
<ボタン : 前ページのデータを表示します。
>ボタン : 次ページのデータを表示します。

操作説明

証明書提出、提案書提出、受付票表示、通知書表示、入札書提出、見積書提出を行う一覧を表示する場合に用いる画面です。この画面から以下の処理が行えます。

- 一般競争入札方式
 - ・ 入札参加資格確認申請書の提出、再提出
 - ・ 入札書の提出
 - ・ 通知書一覧の表示

- 指名競争札方式
 - ・ 入札書の提出
 - ・ 通知書一覧の表示

- 随意契約方式（特定者）、随意契約方式（複数参加）、随意契約方式（オープンカウンタ）
 - ・ 見積書の提出
 - ・ 通知書一覧の表示

※各処理の詳細については、第4章を参照してください。

- 案件概要の表示 [調達案件名称のリンク]（3. 4 案件概要を表示する場合を参照）
調達案件の各種日程等を確認することができます。

- 状況確認画面の表示（3. 5 状況確認画面を表示する場合を参照）
調達案件の状況を確認することができます

3. 3 通知書等を確認する場合

3. 3 通知書等を確認する場合

調達案件一覧画面の表示

調達案件一覧画面から、該当案件にて受け取った通知書の一覧画面へ遷移します。

No.	特定調達案件	案件名称	進捗状況	証明書等 提案書等	入札書 見積書	辞退届	辞退申請 書	通知書	状況確認
1		〇△□物品案件01	案件登録済み	提出					
2		〇△□指名案件01	入札書/ 見積書受付中					表示 未参照有り	表示

The '表示' button in the '通知書' column for case 2 is circled in red and labeled with a circled '1'.

操作説明

通知書欄にある表示ボタン① をクリックします。

通知書一覧画面の表示

該当案件で、現在受け取っている通知書の一覧を表示する画面です。通知書の確認を行うと通知書確認②が未参照から参照済に変わります。

執行回数	通知書名	通知書発行日付	通知書確認
1	落札通知書	平成29年01月18日(水) 15時03分	未参照
	入札締切通知書	平成29年01月16日(月) 16時16分	参照済
	入札書受付票	平成29年01月16日(月) 15時57分	参照済
通知書名		通知書発行日付	通知書確認
	証明書等審査結果通知書	平成29年01月16日(月) 15時17分	参照済
	証明書等受付通知書	平成29年01月16日(月) 14時58分	参照済

戻る

操作説明

各通知書名①をクリックすると、該当通知書が表示されます。通知書の確認が終了した場合、戻るボタン③をクリックします。

項目説明

戻るボタン : 前の画面に戻ります。

3. 4 案件概要を表示する場合

3. 4 案件概要を表示する場合

調達案件概要の表示

調達案件一覧

調達案件検索

● 契約管理番号 ※完全一致検索 ○ 案件番号

案件名称 ○Δ□ □ 契約管理番号または案件番号のみの場合はチェックしてください

入札方式 全て 進捗状況 全て

案件担当部署 総務部 □ 結果登録済の案件を表示しない場合はチェックしてください

課所 全て

入札書締切日時 ~

開札日時 ~

表示件数 10

案件表示順序 案件番号 ○ 昇順 ● 降順

表示案件 1-2
全案件数 2

検索 1

No.	特定調達案件	① 案件名称	進捗状況	証明書等 提案書等	入札書 見積書	辞退届	辞退申請 書	通知書	状況確認
1		OΔ□物品案件01	案件登録済み	提出					
2		OΔ□指名案件01	入札書/ 見積書受付中					表示 未参照有り	表示

表示案件 1-2
全案件数 2

100%

操作説明

調達案件一覧の案件名称欄①にある件名をクリックすると調達案件情報画面が開きます。

調達案件概要の表示

案件情報の詳細です。

調達案件情報	
年度	平成28年度
案件番号	999205010020160116
案件名称	○△口物品案件01
契約管理番号	20160116-01
入札方式	一般競争・最低価格
予定価格公開区分	事前公開しない
消費税率	8%
電子くじ	使用する
同等品申請	対象外
特定調達案件	×
内訳書	×
公告(公示)URL	https://www.epi-asg.fwd.ne.jp/koukai/do/login?name1=0720072007200640
その他関連URL	
資格の種類及び等級	物品の製造 A
営業品目	衣服・その他繊維製品類
会計機関	総務部
契約担当部署	会計課
役職名	契約担当
氏名	契約太郎
公告(公示)掲載日	平成29年01月09日(月)
公告(公示)掲載終了日	平成29年01月16日(月)
証明書等受付締切日時	平成29年01月16日(月) 15時00分
入札書受付締切日時	平成29年01月16日(月) 16時15分
開札日時	平成29年01月16日(月) 16時16分
条件1	
条件2	
備考	

①

操作説明

閉じるボタン①をクリックするとこの画面を閉じます。

3. 5 状況確認画面を表示する場合

3. 5 状況確認画面を表示する場合

3. 5. 1 単一品目の場合

状況確認画面の表示

調達案件一覧画面から、該当案件の状況確認画面へ遷移します。

No.	特定調達案件	案件名称	進捗状況	証明書等 提案書等	入札書 見積書	辞退届	辞退申請 書	通知書	状況確認
1		○△□物品案件01	案件登録済み	提出					
2		○△□指名案件01	入札書/ 見積書受付中					表示 未参照有り	表示

操作説明

状況確認欄にある表示ボタン①をクリックします。

表示ボタンは、参加資格がある調達案件の行に表示されます。

また、随意契約方式・オープンカウンタなど、参加資格の判定がない調達案件の場合は、見積書提出後に表示ボタンが表示されます。

項目説明

表示ボタン : 開札までは、入札（見積）状況確認画面に遷移します。

開札後～落札者決定までは、開札結果確認画面に遷移します。

落札者決定後は、落札状況確認画面に遷移します。

入札（見積）状況確認画面の表示

入札書（見積書）を提出した後は、入札（見積）状況確認画面に自社の情報が表示されます。
ここでは、入札状況確認画面で説明します。

2017年06月20日 16時42分 CALS/EC 電子入札システム

入札情報サービス 電子入札システム 検証機能 説明要求

入札状況確認

案件番号 999205010020160116
案件名称 ○△□物品案件01
入札方式 一般競争・最低価格
証明書等受付締切日時 平成29年01月16日(月)15時00分
入札書受付締切日時 平成29年01月16日(月)16時15分
開札予定日時 平成29年01月16日(月)16時16分
執行回数 1回目

最新表示

受付番号	企業ID	企業名称
9992050100201601163100010001	9992100000000011	(株)テスト商会01

① 戻る

操作説明

表示内容を更新したい場合、最新表示ボタンをクリックします。
確認が終了した場合、戻るボタン①をクリックします。

項目説明

最新表示ボタン : 状況確認画面を最新状態にします。
戻るボタン : 前の画面に戻ります。

開札結果確認画面の表示

開札結果確認画面に自社の情報が表示されます。

2017年06月20日 16時44分 CALS/EC 電子入札システム

入札情報サービス 電子入札システム 検証機能 説明要求

開札結果確認

案件番号 999205010020160116
案件名称 ○△□物品案件01
入札方式 一般競争・最低価格
入札書締切日時 平成29年06月15日(木) 12時00分
開札日時 平成29年06月16日(金) 17時39分
落札結果 同価格者有り

最新表示

執行回数	企業ID	業者名称	入札金額 (税抜き)	備考
1	9992100000000011	(株)テスト商会01	¥5,000,000	

① 戻る

操作説明

表示内容を更新したい場合、最新表示ボタンをクリックします。

確認が終了した場合、戻るボタン①をクリックします。

項目説明

最新表示ボタン : 状況確認画面を最新状態にします。

戻るボタン : 前の画面に戻ります。

落札状況確認画面の表示

落札者が決定した場合（不調も含む）、落札状況確認画面に入札（見積）に参加した業者の情報が表示されます。

2017年06月20日 16時46分 CALS/EC 電子入札システム

入札情報サービス 電子入札システム 検証機能 説明要求

落札状況確認

案件番号 999205010020170005
案件名称 ○△□指名案件01
入札方式 指名競争・最低価格
入札書締切日時 平成29年01月23日(月)15時18分
開札日時 平成29年01月25日(水)14時05分

最新表示

執行回数	企業ID	業者名称	入札金額 (税抜き)	落札金額 (税込み)	備考
1	9992100000000010	(株)テスト商会10	¥70,000		
	9992100000000011	(株)テスト商会01	¥60,000	¥64,800	落札
	9992100000000017	(株)テスト商会02	¥40,000		
計 3 社					

① 戻る

操作説明

表示内容を更新したい場合、最新表示ボタンをクリックします。
確認が終了した場合、戻るボタン①をクリックします。

項目説明

最新表示ボタン : 状況確認画面を最新状態にします。
戻るボタン : 前の画面に戻ります。

3. 5. 2 複数品目の場合

状況確認画面の表示

調達案件一覧画面から、該当案件の状況確認画面へ遷移します。

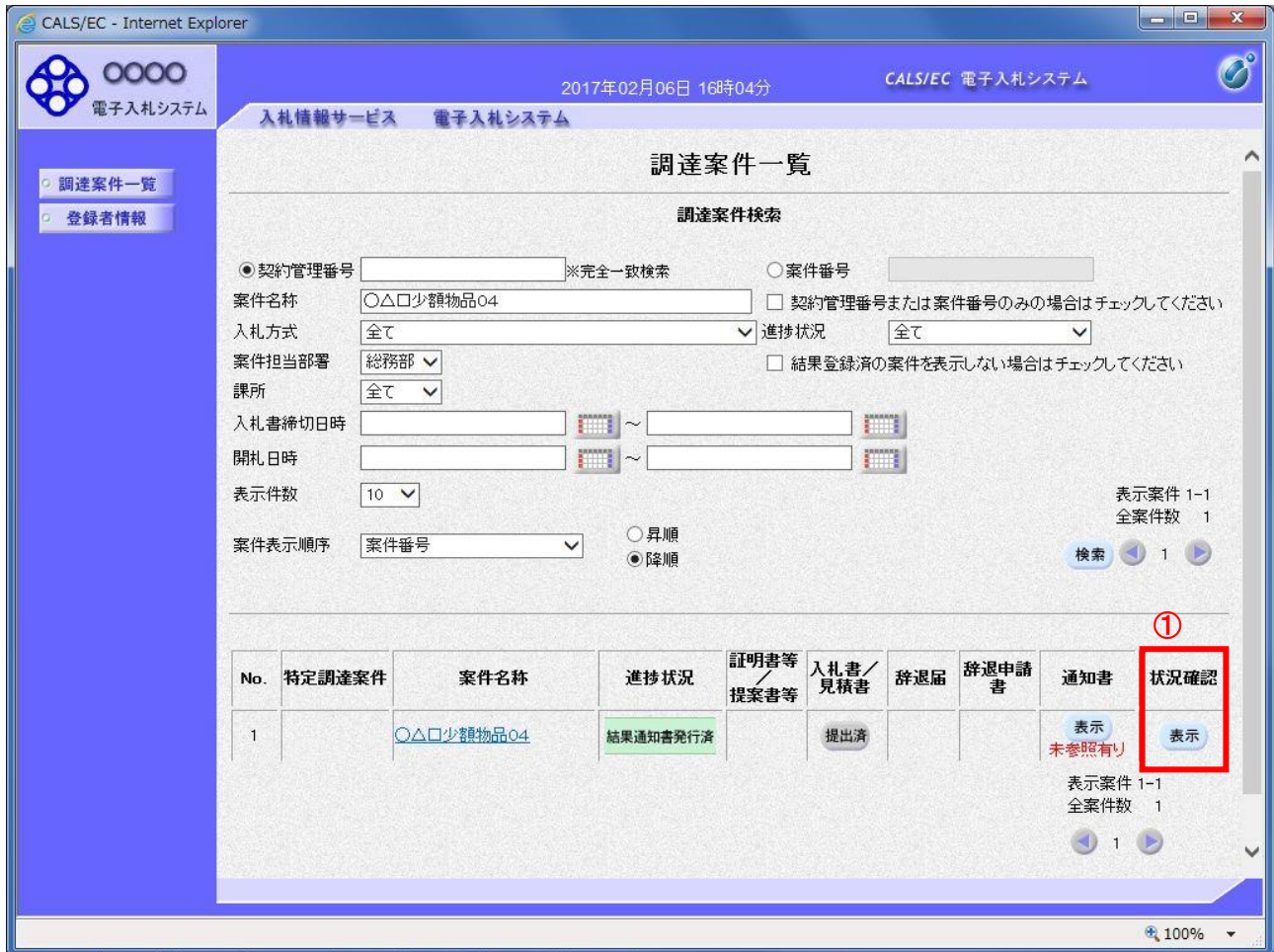

操作説明

状況確認欄にある表示ボタン①をクリックします。

表示ボタンは、参加資格がある調達案件の行に表示されます。随意契約方式・オープンカウンタなど、参加資格の判定がない調達案件の場合は、見積書提出後に表示ボタンが表示されます。

項目説明

表示ボタン : 開札までは、見積状況確認画面に遷移します。
開札後～落札者決定までは、開札結果画面に遷移します。
落札者決定後は、落札状況確認画面に遷移します。

状況確認画面の表示

開札までは、見積状況確認画面が表示されます。

開札後～落札者決定までは、開札結果確認画面が表示されます。

落札者決定後（不調も含む）は、落札状況確認画面が表示されます。

ここでは、見積状況確認画面で説明します。

2017年06月20日 16時50分 CALS/EC 電子入札システム

入札情報サービス 電子入札システム 説明要求

見積状況確認

案件番号 999205010020170071
案件名称 ○△□物品案件01
入札方式 随意契約・オープンカウンタ・少額・単価・品目別
見積書受付締切日時 平成29年06月16日(金)17時38分
開札日時 平成29年06月16日(金)17時40分
執行回数 1回目

最新表示

No.	品目名称 規格	単位	予定数量	見積状況
1	品目1 規格	台	100	表示 ①
2	品目2 規格	台	100	表示
3	品目3 規格	台	100	表示
4	品目4 規格	台	100	表示
5	品目5 規格	台	100	表示

戻る

100%

操作説明

見積状況欄にある表示ボタン①をクリックし、品目見積状況確認画面へ遷移します。

開札結果確認画面の場合、開札状況欄にある表示ボタンをクリックします。

落札状況確認画面の場合、落札状況欄にある表示ボタンをクリックします。

項目説明

最新表示ボタン

: 状況一覧画面を最新状態にします。

表示ボタン

: 品目見積状況一覧画面を表示します。

開札結果確認画面の場合、品目開札状況一覧画面を表示します。

落札状況確認画面の場合、品目落札状況一覧画面を表示します。

戻るボタン

: 前の画面に戻ります。

品目見積状況確認画面の表示

見積書を提出した後は、品目見積状況確認画面に自社の情報が表示されます。

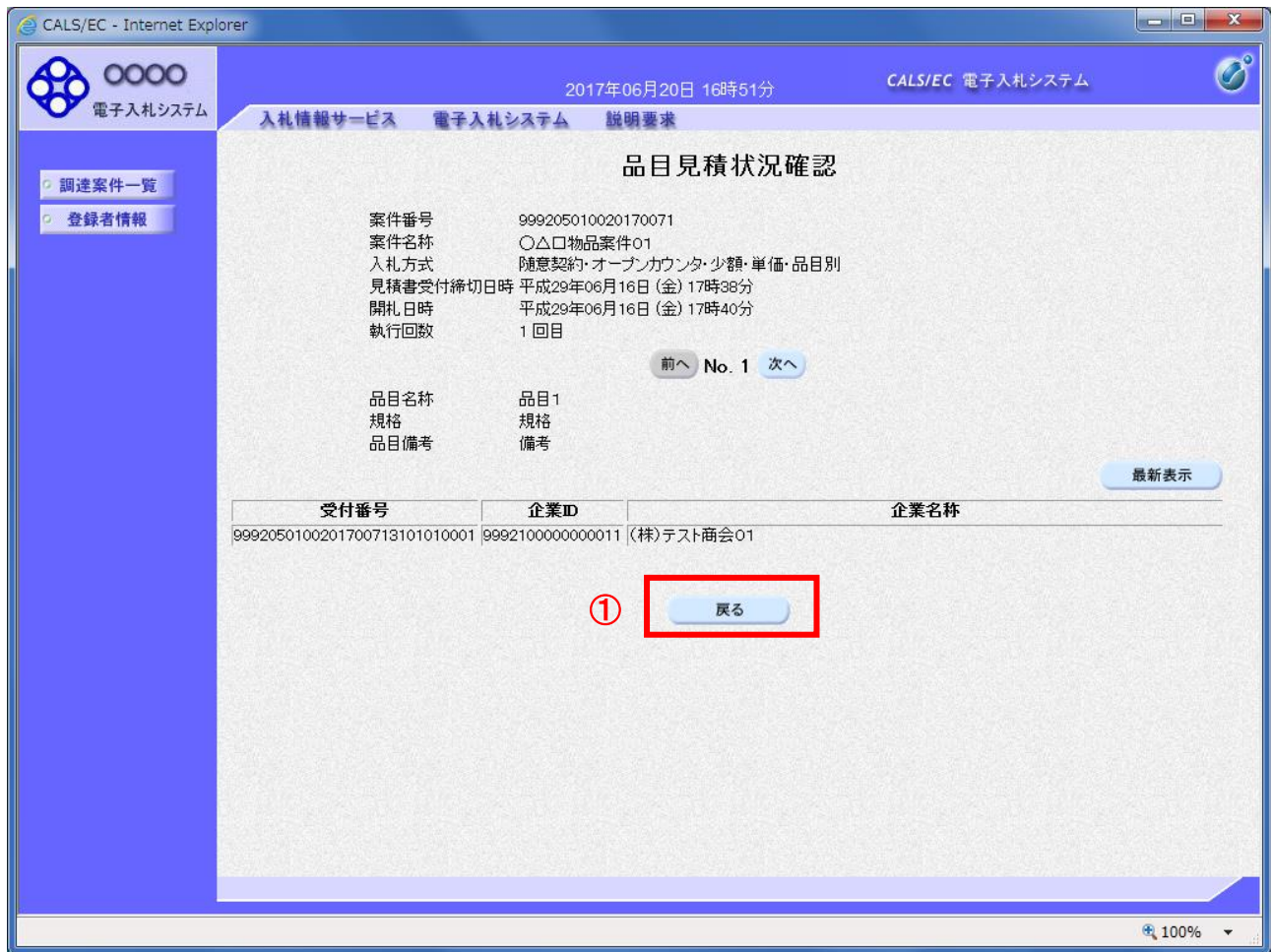

操作説明

表示内容を更新したい場合、最新表示ボタンをクリックします。

確認が終了した場合、戻るボタン①をクリックします。

項目説明

- 前へボタン : 前の品目を表示します。
- 次へボタン : 次の品目を表示します。
- 最新表示ボタン : 品目見積状況確認画面を最新状態にします。
- 戻るボタン : 前の画面に戻ります。

品目開札結果確認画面の表示

品目開札結果確認画面に自社の情報が表示されます。

品目開札結果確認

案件番号 999205010020170071
案件名称 ○△□物品案件01
入札方式 随意契約・オープンカウンタ・少額・単価・品目別
見積書締切日時 平成29年06月16日 (金) 17時38分
開札日時 平成29年06月16日 (金) 17時40分

前へ No. 1 次へ

品目名称 品目1
規格 規格
品目備考 備考

最新表示

執行回数	企業ID	業者名称	見積金額 (税抜き)	備考
1	9992100000000011	(株)テスト商会01	¥100.0000	

① 戻る

操作説明

表示内容を更新したい場合、最新表示ボタンをクリックします。
確認が終了した場合、戻るボタン①をクリックします。

項目説明

- 前へボタン : 前の品目を表示します。
- 次へボタン : 次の品目を表示します。
- 最新表示ボタン : 品目開札結果確認画面を最新状態にします。
- 戻るボタン : 前の画面に戻ります。

品目落札状況確認画面の表示

落札者が決定した場合（不調も含む）、品目落札状況確認画面に見積に参加した業者の情報が表示されます。

2017年06月20日 16時56分 CALS/EC 電子入札システム

入札情報サービス 電子入札システム 説明要求

品目落札状況確認

案件番号 999205010020160124
案件名称 ○△□少額物品04
入札方式 随意契約・オープンカウンタ・少額・単価・品目別
見積書締切日時 平成29年02月06日(月)14時37分
開札日時 平成29年02月06日(月)15時16分

前へ No. 1 次へ

品目名称 サンプル品目1
規格 規格A
品目備考 品目備考の内容

最新表示

執行回数	企業ID	業者名称	見積金額 (税抜き)	落札金額 (税込み)	状態
1	9992100000000010	(株)テスト商会10	¥800.0000		
	9992100000000011	(株)テスト商会01	¥600.0000	¥648.0000	落札
	9992100000000017	(株)テスト商会02	¥700.0000		
計 3 社					

① 戻る

操作説明

表示内容を更新したい場合、最新表示ボタンをクリックします。
確認が終了した場合、戻るボタン①をクリックします。

項目説明

- 前へボタン : 前の品目を表示します。
- 次へボタン : 次の品目を表示します。
- 最新表示ボタン : 品目落札状況確認画面を最新状態にします。
- 戻るボタン : 前の画面に戻ります。